

# CURSO DE ÉNFASIS EN SALUD FEMENINA

Un Enfoque Integrativo para Cada Etapa de la Vida de la Mujer



*Del 24 de Septiembre  
al 15 de Octubre de 2024*



**7 Módulos Virtuales  
28 HORAS**

Martes 24 y Jueves 26 de Septiembre  
Hora: 6:00 pm a 10:00 pm

Martes 1-8-15 de Octubre  
Jueves 3 y 10 de Octubre  
Hora: 6:00 pm a 10:00 pm

[acomedihi.com](https://acomedihi.com)

Tel. 321 981 8829

Tel. 315 335 7477

**Costo:**

**\$2.000.000**

*30% de descuento* para afiliados activos.

*20% de descuento* para estudiantes  
y egresados de programas académicos  
Acomedihi y Pronto Pago.

\*Pronto Pago pagando hasta el 17 de Septiembre 2024.

**ACOMEDIH**

Asociación Colombiana de Medicina  
Integrativa y Homeopática

# Objetivo del Curso:



Este curso avanzado le ofrece un conocimiento profundo y práctico sobre cómo aplicar la medicina integrativa en cada etapa de la vida de la mujer, desde la adolescencia hasta la menopausia.

Aprenderá a manejar de manera efectiva trastornos comunes como el síndrome de ovario poliquístico, problemas de infertilidad, y a integrar la nutrición y la biorregulación en el cuidado de tus pacientes. Además, se capacitará en el manejo de la salud emocional, el cáncer de mama, y cómo aplicar técnicas de mindfulness en la salud femenina.

Con este curso, podrá ofrecerle a sus pacientes un cuidado más holístico y personalizado, asegurando un bienestar integral.

 [acomedihi.com](https://acomedihi.com)

**INSCRÍBETE AHORA**



**ACOMEDIH** 

Asociación Colombiana de Medicina  
Integrativa y Homeopática



# Docentes:



## **Arturo O'Byrne Navia MD**

Médico Cirujano Universidad del Cauca. Maestría en Fitoterapia Clínica. Universidad de Barcelona España. Especialista en Medicina Biológica de la Sociedad Internacional de Homeopatía y Homotoxicología. Badén-Badén Alemania. Postgrado en Nutrición Clínica. Universidad de Barcelona, España. Director del Programa de Postgrado en Medicina Biológica y Homotoxicología para Iberoamérica ISOHH. Profesor de cátedra en medicina integrativa, Universidad Javeriana, Cali.

## **Alejandro Rojas Castillo MD**

Médico cirujano de la Universidad Nacional de Colombia Ginecólogo FUCS Hospital de San José, Maestría en Inmunología Universidad Javeriana, Diplomado en Ecografía Obstétrica Colegio Mayor de Nuestra Señora del Rosario, Experticia en Medicina Reproductiva Centro Colombiano de Fertilidad y Esterilidad, Diplomado en Naturopatía Nutraceutica y medicina tradicional China FUCS, Medicina Funcional en proceso de certificación con IFM Cleveland Clínica Medicina Biorreguladora de Sistemas Universidad el Bosque Medicina orto molecular Universidad Juan N Corpas.

## **Imac de Maria Guerrero MD**

Médica y Cirujana de la Universidad Javeriana Especialista en Ginecología y Obstetricia de la Universidad Javeriana. Fellow en Ginecología Infanto Juvenil de IFEPAG. Diplomado en Terapias Complementarias de la Universidad del Rosario. Diplomado en Medicina Integrativa y Bases Homeopáticas con Énfasis en Homotoxicología, Universidad del Bosque.

## **Karin Franco Gruntoradova MD**

1. Médica Cirujana de la Universidad El Bosque.  
1. Ginecología y Obstetricia de la Universidad El Bosque.  
2. Endocrinología de la Reproducción Humana. Cecolfes y Hospital Vall d'Hebron Barcelona. Universidad Autónoma de Barcelona  
3. Ginecología Uroginecología y Piso Pélvico. Universidad Nacional.  
4. Diplomado en Medicina Integrativa. Bases homeopáticas con énfasis en biorregulación de sistemas. Universidad del Bosque.

## **Andrés Daste Hernandez MD**

Ginecólogo y Obstetra  
Endocrinología Ginecológica  
Master en Climaterio  
Diplomado Medicina Biorreguladora UPBM  
Coordinador unidad endocrinología ginecológica clínica Country Bogotá. Líder de Línea, Menopausia del Comité de Salud Sexual y Reproductiva de la ASBOG.

# Docentes:



## **Carlos Alejandro López Alban MD**

Médico y Cirujano de la Universidad del Cauca, Popayán Especialista en Medicina del Deporte, Universidad de Ofederea Do Rio Grande Do sul - porto Alegre, Brasil.

Fellow: Fisiología del ejercicio y asistencia a equipos de alto rendimiento Bloomington Indiana USA.

Especialista en Gerencia Social y de organismos no gubernamentales. Pontificia Universidad Javeriana Cali. Homotoxicología y terapias antihomotóxicas. Avalado por la Asociación internacional de Homotoxicología. Alemania en El centro de medicina biológica Dr Obyrne- Cali.

Magister en Salud Pública Universidad del Valle- Cali. Magister en Medicina Alternativa con énfasis en osteopatía y quiropráctica- Universidad Nacional de Colombia.

## **Jeffrey González Giraldo MD**

Médico egresado de la Universidad del Rosario. Psiquiatra egresado de la Universidad del Rosario. Adicciones y patología dual Hospital Vall d'Hebrón Barcelona – España. Diplomado en Medicina Integrativa y Bases Homeopáticas con Énfasis en Homotoxicología Universidad el Bosque – Bogotá.

## **Natasha Ortiz Ortiz MD**

Médica Ginecóloga y Epidemióloga Universidad del Rosario. Investigadora vacuna VPH Gardasil, centro de VPH VIH. Hospital San Ignacio PUJ. Asesora Liga contra el Cáncer de cuello uterino. Participante en elaboración Guías control cáncer cuello uterino 2006-2014.

Investigadora: Proyecto implementación Pruebas VPH Colombia 2010. INC.

Diplomado en Medicina Integrativa y Bases Homeopáticas con Énfasis en Homotoxicología Universidad el Bosque.

Diplomado Endocrinología Ginecológica. Universidad Alcalá de Henares – España.

Miembro del Comité de Nutrición de la Sociedad Colombiana de Pediatría y la Academia Colombiana de Pediatría Y Puericultura. Miembro del Colegio de Gastroenterología, hepatología y Nutrición pediátrica. Miembro de Asociación Colombiana de Nutrición Clínica. Asesora y Conferencista de la Industria Farmacéutica Internacional y Nacional Participación elaboración de la Guía de Fibrosis Quística Min Salud Instructora de Imfed y TNT Pediátrico Programas de Educación Continuada en Nutrición Clínica de Laboratorios ABBOTT, durante 7 años.

# Docentes:

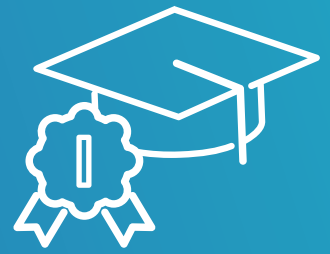

## ***Nenna Lung de Martínez MD***

Médica Especialista en Pediatría, de la Universidad del Rosario Maestría en Nutrición Clínica y Enfermedades Metabólicas del Instituto de Nutrición y Tecnología de Alimentos de la Universidad de Chile Entrenamiento Soporte Nutricional Enteral y Parenteral Baylor College Medicine, Houston Texas. Médica DAN para el Autismo, del Instituto de Investigación del Autismo (ARI) de California, USA. Curso de extensión en Gastroenterología Infantil y Terapia Nutricional, Hospital SAO LUCAS de la PUCRS, Portoalegre, Brasil. Diplomado de Medicina CHINA, nutraceutica y fitoterapia FUCS Bogotá D.C

Certificación Médica Funcional del (Instituto de Medicina Funcional (IFM) de USA y la Universidad San Ignacio de Loyola de Lima, Perú. Coaching Nutricional (IAC) International Association of Coaching (Barcelona).

Diplomado en Medicina Integrativa y bases homeopáticas con énfasis en Homotoxicología, U. El Bosque-Scomedihh Bogotá.

Ha sido Docente Universitaria (Pontificia Universidad Javeriana de Bogotá y Cali- U EL Bosque- FUCS- U. del Atlántico- U. Juan N Corpas.

Actualmente se encuentra vinculada al Hospital Universitario La Cardio con el Grupo del Programa de Fibrosis Quística, en Bogotá.

Miembro del Comité de Nutrición de la Sociedad Colombiana de Pediatría y la Academia Colombiana de Pediatría Y Puericultura. Miembro del Colegio de Gastroenterología, hepatología y Nutrición pediátrica. Miembro de Asociación Colombiana de Nutrición Clínica. Asesora y Conferencista de la Industria Farmacéutica Internacional y Nacional Participación elaboración de la Guía de Fibrosis Quística MinSalud Instructora de Imfed y TNT Pediátrico Programas de Educación Continuada en Nutrición Clínica de Laboratorios ABBOTT, durante 7 años.

## ***Hernando Matiz Mejia MD***

Médico Ginecólogo Obstetra con Formación Bio - Psico – Social de la Universidad El Bosque con amplia experiencia quirúrgica y asistencial adquirida durante mi labor diurna y de turnos en clínicas y hospitales prestadores del Plan Obligatorio de Salud.

En actualización permanente, docente y asistencial, mediante la vinculación con la Universidad el Bosque en la cual me he escalafonado hasta llegar a Profesor Titular (2014) con especialización en Docencia Universitaria (2001) y Diplomados en Cirugía Endoscópica Ginecológica (2003), Ultrasonido Básico en Obstetricia y Ginecología (2006), en Medicina Integrativa y bases homeopáticas con énfasis en Homotoxicología (2017), Medicina Funcional, Naturopatía y Kinesiología aplicada (2018 Y 2021) y Nutrición Integrativa (2020-2021).

Además, formación administrativa mediante Diplomado en Alta Gerencia de la Universidad de Norwich (2010). Con vinculación estrecha a la docencia desempeñándome como Coordinador del IX Semestre de Pregrado de Medicina (2007-2010), con estudiantes de Pregrado y Postgrado del programa de Ginecología y Obstetricia de la Universidad El Bosque.

Autor y Coautor de varios capítulos del Textos de Obstetricia (2001, 2004 y próximamente 2024) y Simulación Cibernética (2004) con participación en Congresos y seminarios de manera frecuente. Complemente mis actividades con turnos asistenciales como Ginecólogo Obstetra y ultrasonografista obstétrico en diferentes clínicas de la ciudad de Bogotá.



**acomedi.h.com**

**INSCRÍBETE AHORA**



# Programación y Contenido del curso:

Módulo	Total horas	Fechas	Horario	Actividad	Tema
1	2h	Martes 24 de Septiembre de 2024	6:00 pm a 8:00 pm 8:00 pm a 10:00 pm	Clase virtual	Introducción a la Medicina Integrativa en Salud Femenina Dr. Arturo Obyrne Navia  Abordaje Biorregulador y Nutrición en las Diferentes Etapas de la Mujer Dra. Nenna Lung de Martínez
2	2h	Jueves 26 de Septiembre de 2024	6:00 pm a 8:00 pm 8:00 pm a 10:00 pm	Clase virtual	Enfoques Integrativo en la Salud Femenina Dra. Imac de Maria Guerrero  Trastornos del Ciclo Menstrual, Síndrome de Ovario Poliquístico Dr. Andrés Daste Hernandez
3	4h	Martes 1 de Octubre de 2024	6:00 pm a 10:00 pm	Clase virtual	Enfoques Integrativo en la Salud Femenina - Asesoría Integrativa en la Consulta Pre-concepcional y durante el Embarazo Dra. Hernando Matiz Mejía
4	2h	Martes 8 de Octubre de 2024	6:00 pm a 8:00 pm 8:00 pm a 10:00 pm	Clase virtual	Abordaje de la Paciente con Problemas de Infertilidad desde la Nutrición de Manera Integrativa, Neurodesarrollo, Neuroinflamación y Prevención. Dr. Alejandro Rojas Castillo  Abordaje de la Paciente con Diagnóstico de Infertilidad. Dra. Karin Franco Gruntoradova

# Programación y Contenido del curso:

Módulo	Total horas	Fechas	Horario	Actividad	Tema
5	2h	Jueves 3 de Octubre de 2024	6:00 pm a 8:00 pm 8:00 pm a 10:00 pm	Clase virtual	Enfoques Integrativo en la Salud Femenina - Microbiota y TGI - Infección y TGI - HPV Lesiones Pre - Cancerosas Dra. Natasha Ortiz Ortiz  Enfoque Integrativo: Cáncer de Mama Dr. Arturo Obyrne Navia
6	4h	Jueves 10 de Octubre de 2024	6:00 pm a 10:00 pm	Clase virtual	Medicina Integrativa en la Menopausia y Climaterio Dr. Andrés Daste Hernandez
7	2h	Martes 15 Octubre de 2024	6:00 pm a 8:00 pm 8:00 pm a 10:00 pm	Clase virtual	Mindfulness en la Salud Femenina Dr. Carlos Alejandro López  Salud Emocional en las Diferentes Etapas de la Mujer Dr. Jeffrey Gonzalez Giraldo

[www.acomedih.com](http://www.acomedih.com)

Tel. 321 981 8829 - 315 335 7477

**ACOMEDIH** 

Asociación Colombiana de Medicina Integrativa y Homeopática